

poz. WIENIEC WO.1  
szt.1

ŁĄCZNA DŁUGOŚĆ WIENCÓW L=32,0m

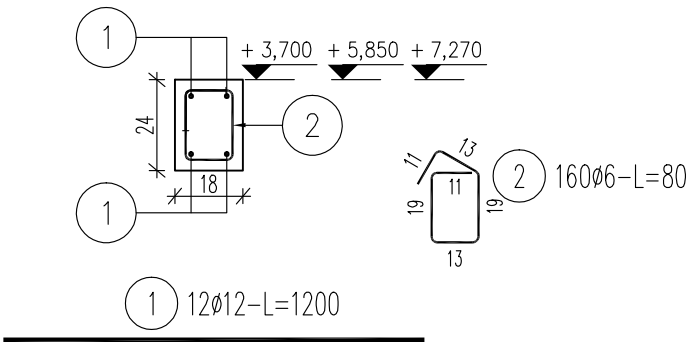

ZESTAWIENIE STALI

Nr pręta	Ø	Stal	Długość pręta	Liczba			Długość łączna	
				prętów na 1 poz.	pozycji	prętów łącznie	B500SP	
							Ø6	Ø12
-	[mm]	-	[m]	[szt]			[m]	
1	12	B500SP	12,00	12	1	12		144,00
2	6	B500SP	0,80	160	1	160	128,00	
Razem długość prętów						[mb]	128,00	144,00
Masa jednostkowa						[kg/mb]	0,222	0,888
Masa prętów dla danej średnicy						[kg]	28,4	127,9
Masa łącznie						[kg]	156,3	

UWAGA : Sumaryczna długość prętów jest długością rzeczywistą w osi pręta metodą B wg PN-EN ISO 3766:2006.

BETON C25/30

STAL ZBROJENIOWA :  
AIIIIN – B500SP – PRĘTY GŁÓWNE

KLASA EKSPOZYCJI :  
–elementy powyżej poziomu terenu XC1  
minimalna otulina zbrojenia:3cm

JEDNOSTKA PROJEKTOWA:  <b>michalotomanski.pl</b> <small>Projektowanie Architektoniczne Michał Otomański 94-104 Łódź, ul. Obywatelska 106B lok. 36 ; NIP 727-149-26-45 ; REGON: 472228329 tel. +48 601 268 386; e-mail:architekt@michalotomanski.pl www.michalotomanski.pl</small>		
INWESTOR: Powiat Pabianicki, ul. Piłsudskiego 2, 95-200 Pabianice		
ZAMAWIAJĄCY: Powiat Pabianicki, ul. Piłsudskiego 2, 95-200 Pabianice		
OBIEKT: Budynek użyteczności publicznej Starostwa Powiatowego w Pabianicach, 95-200 Pabianice, ul.Zamkowa 6 nr działki 5/1; obręb; P-13		
NAZWA PROJEKTU: Projekt budowlany zamienny przebudowy oraz montażu windy dla budynku użyteczności publicznej oraz przebudowa zewnętrznej instalacji wodociągowej dla inwestycji pod nazwą: „Dostosowanie budynku przy ul. Zamkowej 6 w Pabianicach do potrzeb osób z niepełnosprawnościami.” Identyfikator dz. ewid.: 100802_1.0013.5/1. <b>ZMIANA DECYZJI NR 19/2025, Z DNIA 15 STYCZNIA 2025 R.</b>		
PROJEKTANT: mgr inż. Joanna Boryca-Banaszczyk upr. bud. nr LOD/2342/PWOK w specjalności konstrukcyjno-budowlanej bez ograniczeń		
SPRAWDZAJĄCY: dr inż. Szymon Jan Langier upr. bud. nr LOD/1721/PWOK/11 w specjalności konstrukcyjno-budowlanej bez ograniczeń		
TEMAT RYSUNKU:  ZBROJENIE WIENCA POZ. W 0.1		
BRANŻA: <b>KONSTRUKCJA</b>	FAZA: <b>PT</b>	NR RYSUNKU:  <b>K-07</b>
DATA: <b>LISTOPAD 2025r.</b>	SKALA: <b>1:20</b>	

Zastrzegam sobie, że treść prezentowana na niniejszym rysunku stanowi własność: Projektowanie Architektoniczne Michał Otomański. Jest utworzeniem w rozumieniu ustawy o prawie autorskim i prawach pokrewnych. Żadna jej część nie może być rozpowszechniana, kopiowana czy wykorzystywana w jakikolwiek sposób bez pisemnej zgody i p. na zasadach zapisanych w umowie z inwestorem.